

خلاصة البيانات الاحصائية لبورصة عمان

الثلاثاء 2023/5/30

حجم التداول اليومي من 5/16 لغاية 5/30 2023

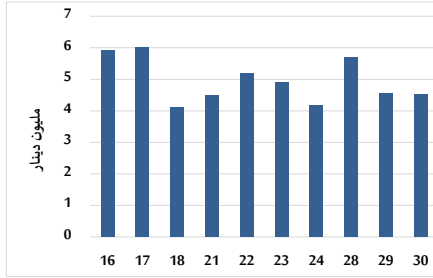

التوزيع القطاعي لحجم التداول ليوم الثلاثاء 2023/5/30

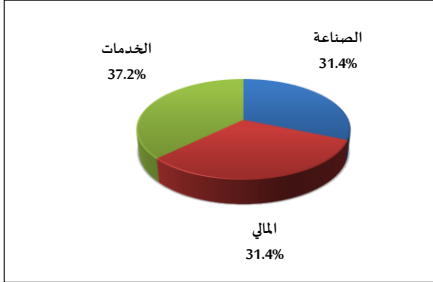

الرقم القياسي العام المرجح للأسهم الحرة من 5/16 لغاية 5/30 2023

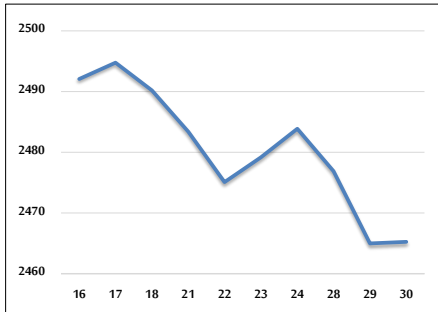

الرقم القياسي المرجح للأسهم الحرة ASE20 و ASETR من 5/16 لغاية 5/30 2023

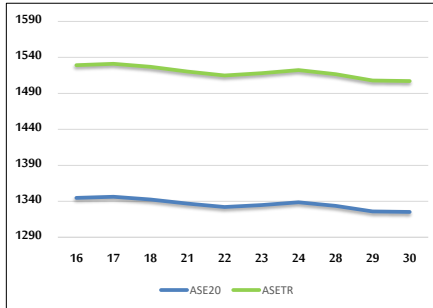

الرقم القياسي المرجح بالقيمة السوقية من 5/16 لغاية 5/30 2023

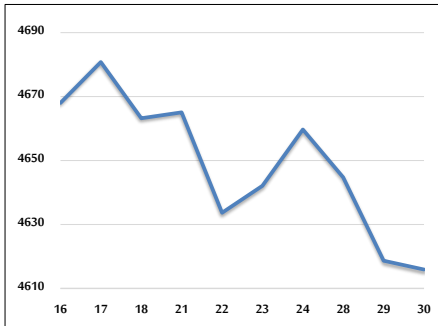

حجم التداول (دينار)

التغير (%)	التغير	2023	2022	
-	-	4,513,211	-	يومي
-34.78%	-59,587,450	111,737,642	171,325,092	تراكي (5/30-5/1)
3.06%	22,481,408	757,252,703	734,771,295	تراكي (5/30-1/2)

عدد الأسهم المتداولة

التغير (%)	التغير	2023	2022	
-	-	3,531,635	-	يومي
21.46%	17,761,771	100,537,073	82,775,302	تراكي (5/30-5/1)
16.16%	70,275,290	505,246,127	434,970,837	تراكي (5/30-1/2)

عدد العقود المنفذة

التغير (%)	التغير	2023	2022	
-	-	2,759	-	يومي
4.02%	2,480	64,205	61,725	تراكي (5/30-5/1)
8.15%	24,236	321,705	297,469	تراكي (5/30-1/2)

بعض النسب المالية للبورصة (2023/5/30)

القطاع	القيمة السوقية P/E إلى العائد	القيمة السوقية إلى القيمة الدفترية	الأرباح الموزعة إلى القيمة السوقية (%)	معدل الدوران (%)
القطاع المالي	9.726	0.795	5.790	0.035
قطاع الخدمات	9.909	1.360	6.461	0.060
قطاع الصناعة	5.105	1.779	6.514	0.199
جميع القطاعات	6.889	1.080	6.412	0.058

الرقم القياسي العام لأسعار الاسهم المرجح بالقيمة السوقية للأسهم الحرة (1999=1000)

القطاع	التغير		الثلاثاء 30/05/2023	الاثنين 29/05/2023
	اليوم السابق	بداية العام		
الرقم القياسي العام	0.01%	-1.45%	2465.3	2465.0
القطاع المالي	0.11%	-2.09%	2636.1	2633.1
قطاع الخدمات	0.10%	-0.44%	1733.1	1731.4
قطاع الصناعة	-0.42%	-1.01%	5238.7	5260.7

الرقم القياسي لأسعار الاسهم المرجح بالقيمة السوقية للأسهم الحرة ASE20 (2014=1000)

التغير	الثلاثاء 30/05/2023	الاثنين 29/05/2023
-1.49%	1325.3	1325.9

مؤشر العائد الكلي ASETR (2021=1074)

التغير	الثلاثاء 30/05/2023	الاثنين 29/05/2023
-0.05%	1507.2	1507.9

الرقم القياسي لأسعار الاسهم المرجح بالقيمة السوقية (1991=1000)

القطاع	التغير		الثلاثاء 30/05/2023	الاثنين 29/05/2023
	اليوم السابق	بداية العام		
الرقم القياسي العام	-0.06%	-2.42%	4615.9	4618.7
قطاع البنوك	0.14%	-4.84%	6426.5	6417.6
قطاع التأمين	0.35%	-0.70%	1322.4	1317.9
قطاع الخدمات	0.36%	4.81%	893.1	889.9
قطاع الصناعة	-0.42%	-1.76%	6761.2	6789.5

الرقم القياسي المرجح بالقيمة السوقية للأسهم الحرة حسب الأسواق (2012=1000)

السوق	التغير		الثلاثاء 30/05/2023	الاثنين 29/05/2023
	اليوم السابق	بداية العام		
السوق الأول	-0.01%	-2.08%	1379.3	1379.5
السوق الثاني	0.09%	3.65%	817.3	816.5

القيمة السوقية (دينار)

التغير	الثلاثاء 30/05/2023	الاثنين 29/05/2023
-2.45%	17,562,116,249	17,570,646,065