

خلاصة البيانات الاحصائية لبورصة عمان

الأحد 2023/5/28

حجم التداول اليومي من 5/14 لغاية 5/28 2023/5/28

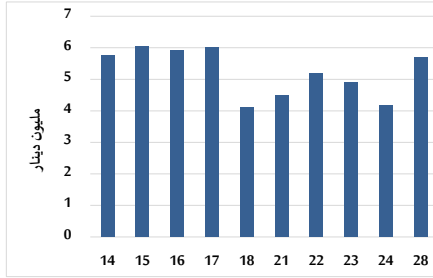

التوزيع القطاعي لحجم التداول ليوم الأحد 2023/5/28

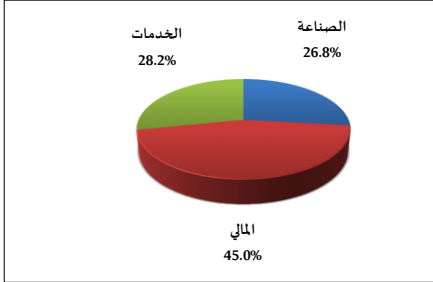

الرقم القياسي العام المرجح للأسهم الحرة من 5/14 لغاية 5/28 2023/5/28

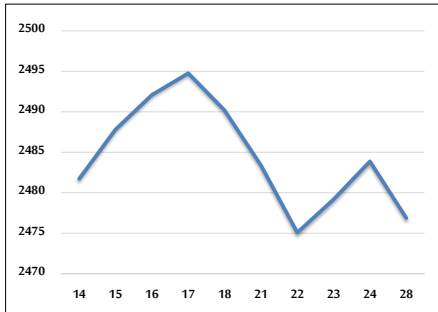

الرقم القياسي المرجح للأسهم الحرة ASE20 وASETR من 5/14 لغاية 5/28 2023/5/28

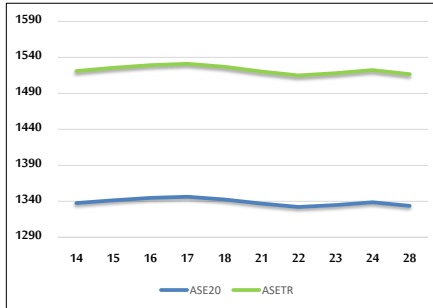

الرقم القياسي المرجح بالقيمة السوقية من 5/14 لغاية 5/28 2023/5/28

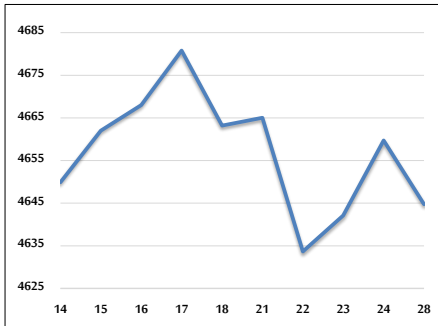

حجم التداول (دينار)

| التغير (%) | التغير      | 2023        | 2022        |                  |
|------------|-------------|-------------|-------------|------------------|
| -          | -           | 5,681,013   | -           | يومي             |
| -40.07%    | -68,650,559 | 102,674,533 | 171,325,092 | تراكي (5/28-5/1) |
| 1.83%      | 13,418,299  | 748,189,594 | 734,771,295 | تراكي (5/28-1/2) |

عدد الأسهم المتداولة

| التغير (%) | التغير     | 2023        | 2022        |                  |
|------------|------------|-------------|-------------|------------------|
| -          | -          | 4,346,661   | -           | يومي             |
| 13.98%     | 11,571,216 | 94,346,518  | 82,775,302  | تراكي (5/28-5/1) |
| 14.73%     | 64,084,735 | 499,055,572 | 434,970,837 | تراكي (5/28-1/2) |

عدد العقود المنفذة

| التغير (%) | التغير | 2023    | 2022    |                  |
|------------|--------|---------|---------|------------------|
| -          | -      | 3,042   | -       | يومي             |
| -4.30%     | -2,653 | 59,072  | 61,725  | تراكي (5/28-5/1) |
| 6.42%      | 19,103 | 316,572 | 297,469 | تراكي (5/28-1/2) |

بعض النسب المالية للبورصة (2023/5/28)

| القطاع        | القيمة السوقية P/E إلى العائد | القيمة السوقية إلى القيمة الدفترية | الأرباح الموزعة إلى القيمة السوقية (%) | معدل الدوران (%) |
|---------------|-------------------------------|------------------------------------|--|------------------|
| القطاع المالي | 9.724                         | 0.795                              | 5.791                                  | 0.049            |
| قطاع الخدمات  | 9.886                         | 1.357                              | 6.475                                  | 0.061            |
| قطاع الصناعة  | 5.190                         | 1.808                              | 6.407                                  | 0.231            |
| جميع القطاعات | 6.932                         | 1.087                              | 6.372                                  | 0.071            |

الرقم القياسي العام لأسعار الاسهم المرجح بالقيمة السوقية للأسهم الحرة (1999=1000)

| التغير              | الأحد      |            | الرقم القياسي العام |
|---------------------|------------|------------|---------------------|
|                     | 28/05/2023 | 24/05/2023 |                     |
| بداية العام         | -0.99%     | -0.28%     | 2476.9              |
| اليوم السابق        | -0.28%     | -0.48%     | 2641.7              |
| الرقم القياسي العام | 2476.9     | 2483.9     | 2483.9              |
| القطاع المالي       | -1.88%     | -0.48%     | 2641.7              |
| قطاع الخدمات        | -0.26%     | 0.38%      | 1736.3              |
| قطاع الصناعة        | 0.49%      | -0.26%     | 5318.0              |
| جميع القطاعات       | 0.071      | 6.932      | 1.087               |

الرقم القياسي لأسعار الاسهم المرجح بالقيمة السوقية للأسهم الحرة ASE20 (2014=1000)

| التغير | الأحد  | الرقم القياسي العام |
|--------|--------|---------------------|
| -0.87% | 1333.7 | 1338.7              |
| -0.38% | 1333.7 | 1338.7              |

مؤشر العائد الكلي ASETR (2021=1074)

| التغير | الأحد  | الرقم القياسي العام |
|--------|--------|---------------------|
| 6.05%  | 1516.7 | 1522.4              |
| -0.38% | 1516.7 | 1522.4              |

الرقم القياسي لأسعار الاسهم المرجح بالقيمة السوقية (1991=1000)

| التغير              | الأحد      |            | الرقم القياسي العام |
|---------------------|------------|------------|---------------------|
|                     | 28/05/2023 | 24/05/2023 |                     |
| بداية العام         | -1.81%     | -0.32%     | 4644.7              |
| اليوم السابق        | -0.32%     | -0.63%     | 6422.6              |
| الرقم القياسي العام | 4644.7     | 4659.7     | 4659.7              |
| قطاع البنوك         | -4.90%     | -0.63%     | 6422.6              |
| قطاع التأمين        | -0.70%     | 0.16%      | 1322.3              |
| قطاع الخدمات        | 4.53%      | 1.26%      | 890.7               |
| قطاع الصناعة        | -0.08%     | -0.47%     | 6876.7              |
| جميع القطاعات       | 0.071      | 6.932      | 1.087               |

الرقم القياسي المرجح بالقيمة السوقية للأسهم الحرة حسب الأسواق (2012=1000)

| التغير       | الأحد      |            | الرقم القياسي العام |
|--------------|------------|------------|---------------------|
|              | 28/05/2023 | 24/05/2023 |                     |
| بداية العام  | -1.53%     | -0.31%     | 1387.0              |
| اليوم السابق | -0.31%     | 0.00%      | 815.9               |
| السوق الأول  | -1.53%     | -0.31%     | 1387.0              |
| السوق الثاني | 3.47%      | 0.00%      | 815.9               |

القيمة السوقية (دينار)

| التغير (%) | التغير | 2023           | 2022           |  |
|------------|--------|----------------|----------------|--|
| -1.90%     | -0.28% | 17,662,369,221 | 17,712,650,081 |  |