

خلاصة البيانات الإحصائية لبورصة عمان

الخميس 2023/3/23

حجم التداول اليومي من 3/12 لغاية 2023/3/23

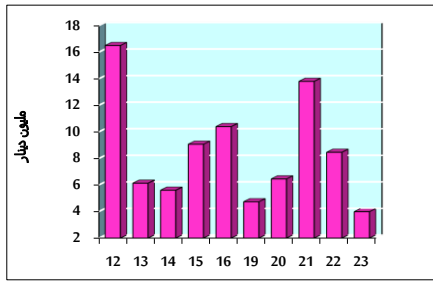

التوزيع القطاعي لحجم التداول ليوم الخميس 2023/3/23

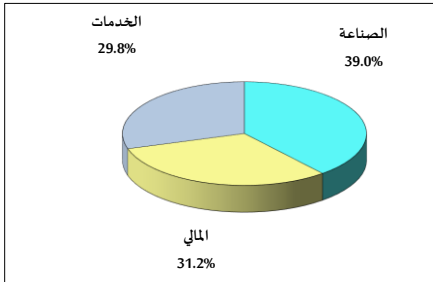

الرقم القياسي العام المرجح للأسهم الحرة من 3/12 لغاية 2023/3/23

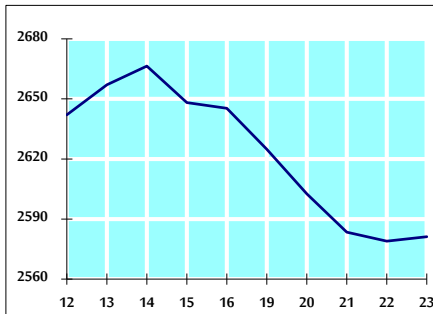

الرقم القياسي العام المرجح للأسهم الحرة ASE20 من 3/12 لغاية 2023/3/23

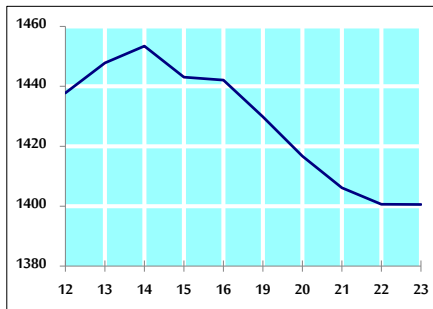

الرقم القياسي العام المرجح بالقيمة السوقية من 3/12 لغاية 2023/3/23

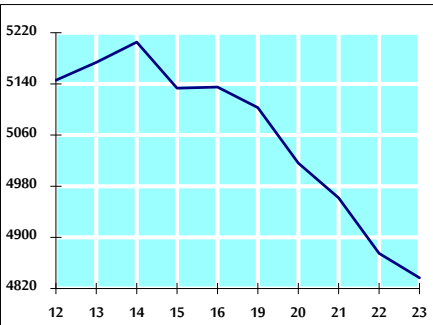

حجم التداول (دينار)

التغير (%)	التغير	2023	2022	
-55.02%	-4,874,282	3,985,380	8,859,662	يومي
5.10%	6,201,569	127,756,412	121,554,843	تراكبي (3/23-3/1)
44.21%	153,855,527	501,831,048	347,975,521	تراكبي (3/23-1/2)

عدد الأسهم المتداولة

التغير (%)	التغير	2023	2022	
-31.12%	-1,089,429	2,411,202	3,500,631	يومي
19.36%	14,194,457	87,520,938	73,326,481	تراكبي (3/23-3/1)
25.41%	63,301,776	312,465,152	249,163,376	تراكبي (3/23-1/2)

عدد العقود المنفذة

التغير (%)	التغير	2023	2022	
-40.03%	-1,256	1,882	3,138	يومي
4.96%	2,289	48,435	46,146	تراكبي (3/23-3/1)
27.98%	44,129	201,850	157,721	تراكبي (3/23-1/2)

بعض النسب المالية للبورصة (2023/3/23)

القطاع	القيمة السوقية P/E إلى العائد	القيمة السوقية إلى القيمة الدفترية	الأرباح الموزعة إلى القيمة السوقية (%)	معدل الدوران (%)
القطاع المالي	10.713	0.836	5.474	0.037
قطاع الخدمات	9.961	1.451	4.856	0.027
قطاع الصناعة	4.938	2.177	5.062	0.076
جميع القطاعات	7.122	1.172	5.377	0.039

الرقم القياسي العام لأسعار الأسهم المرجح بالقيمة السوقية للأسهم الحرة (1000=1999)

الرقم القياسي العام	التغير		الخميس 23/03/2023	الأربعاء 22/03/2023
	اليوم السابق	بداية العام		
الرقم القياسي العام	0.09%	3.18%	2581.2	2579.0
القطاع المالي	-0.03%	2.17%	2750.7	2751.5
قطاع الخدمات	0.99%	5.10%	1829.6	1811.7
قطاع الصناعة	-0.77%	2.15%	5406.0	5448.0

الرقم القياسي العام لأسعار الأسهم المرجح بالقيمة السوقية للأسهم الحرة ASE20 (1000=2014)

التغير	0.00%	4.11%	1400.6	1400.6
--------	-------	-------	--------	--------

مؤشر العائد الكلي (1074=2021)ASETR

التغير	-0.01%	4.61%	1496.2	1496.2
--------	--------	-------	--------	--------

الرقم القياسي العام لأسعار الأسهم المرجح بالقيمة السوقية (1000=1991)

الرقم القياسي العام	التغير		الخميس 23/03/2023	الأربعاء 22/03/2023
	اليوم السابق	بداية العام		
الرقم القياسي العام	-0.79%	2.25%	4836.8	4875.1
قطاع البنوك	0.10%	0.40%	6780.4	6773.6
قطاع التأمين	0.01%	-1.84%	1307.1	1307.0
قطاع الخدمات	0.40%	6.87%	910.6	907.0
قطاع الصناعة	-2.17%	3.11%	7096.1	7253.9

الرقم القياسي العام المرجح بالقيمة السوقية للأسهم الحرة حسب الأسواق (1000=2012)

السوق الأول	التغير		الخميس 23/03/2023	الأربعاء 22/03/2023
	اليوم السابق	بداية العام		
السوق الأول	0.04%	3.31%	1455.2	1454.6
السوق الثاني	-0.32%	-0.55%	784.2	786.7

القيمة السوقية (دينار)

التغير	-0.74%	1.91%	18,347,135,910	18,484,846,708
--------	--------	-------	----------------	----------------