

خلاصة البيانات الاحصائية لبورصة عمان

الإثنين 2022/10/10

حجم التداول اليومي من 9/27 لغاية 2022/10/10

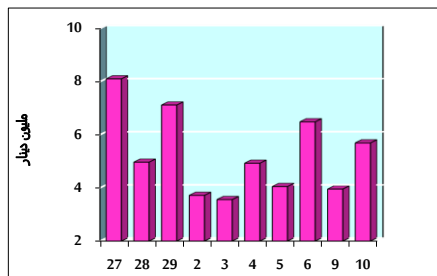

التوزيع القطاعي لحجم التداول ليوم الإثنين 2022/10/10

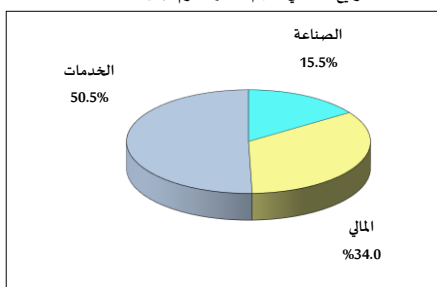

الرقم القياسي العام المرجح بالأسهم الحرة من 9/27 لغاية 2022/10/10

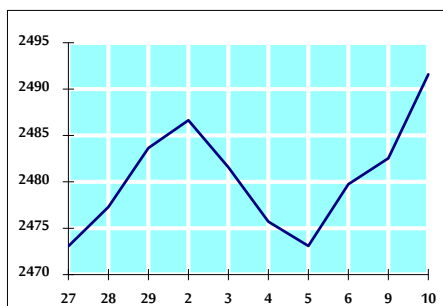

الرقم القياسي المرجح بالأسهم الحرة ASE20 من 9/27 لغاية 2022/10/10

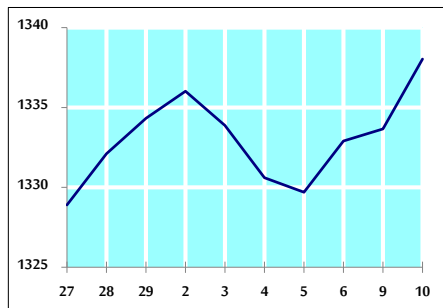

الرقم القياسي العام المرجح بالقيمة السوقية من 9/27 لغاية 2022/10/10

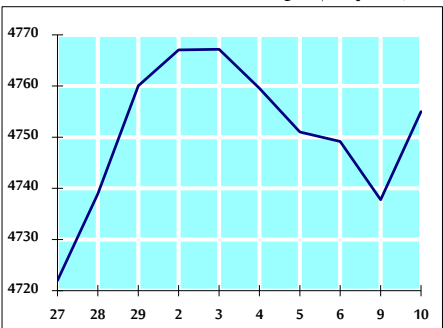

حجم التداول (دينار)

التغير (%)	التغير	2022	2021	
-31.60%	-2,631,511	5,695,677	8,327,188	يومي
-34.59%	-17,136,828	32,410,597	49,547,425	تراكمي (10/10-10/2)
0.16%	2,500,804	1,600,500,683	1,597,999,879	تراكمي (10/10-1/2)

عدد الأسهم المتداولة

التغير (%)	التغير	2022	2021	
8.89%	477,016	5,842,202	5,365,186	يومي
-25.37%	-8,389,713	24,676,301	33,066,014	تراكمي (10/10-10/2)
-26.62%	-331,217,209	913,046,715	1,244,263,924	تراكمي (10/10-1/2)

عدد العقود المنفذة

التغير (%)	التغير	2022	2021	
-15.25%	-514	2,857	3,371	يومي
-20.50%	-4,552	17,653	22,205	تراكمي (10/10-10/2)
-5.44%	-34,507	599,307	633,814	تراكمي (10/10-1/2)

بعض النسب المالية لبورصة (2022/10/10)

القطاع	القيمة السوقية P/E إلى العائد	القيمة السوقية إلى القيمة الدفترية	الأرباح الموزعة إلى القيمة السوقية (%)	معدل الدوران (%)
القطاع المالي	14.171	0.855	4.828	0.086
قطاع الخدمات	18.833	1.431	4.044	0.122
قطاع الصناعة	11.843	2.705	4.235	0.094
جميع القطاعات	13.320	1.261	4.553	0.094

الرقم القياسي العام لأسعار الأسهم المرجح بالقيمة السوقية للأسهم الحرة (1000=1999)

القطاع	التغير		الإثنين	الأحد
	اليوم السابق	بداية العام	10/10/2022	09/10/2022
الرقم القياسي العام	0.36%	17.60%	2491.6	2482.5
القطاع المالي	0.25%	1.75%	2650.1	2643.4
قطاع الخدمات	0.67%	31.94%	1751.4	1739.7
قطاع الصناعة	0.16%	47.54%	5408.7	5400.0

الرقم القياسي لأسعار الأسهم المرجح بالقيمة السوقية للأسهم الحرة ASE20 (2014=1000)

24.54%	0.33%	1338.0	1333.7
--------	-------	--------	--------

مؤشر العائد الكلي (1074=2021)ASETR

32.40%	0.33%	1422.4	1417.8
--------	-------	--------	--------

الرقم القياسي لأسعار الأسهم المرجح بالقيمة السوقية (1000=1991)

القطاع	التغير		الإثنين	الأحد
	اليوم السابق	بداية العام	10/10/2022	09/10/2022
الرقم القياسي العام	0.36%	18.72%	4755.0	4737.8
قطاع البنوك	0.33%	0.12%	6574.3	6552.7
قطاع التأمين	-0.33%	4.48%	1387.8	1392.5
قطاع الخدمات	0.72%	5.06%	822.0	816.1
قطاع الصناعة	0.31%	54.02%	7239.9	7217.7

الرقم القياسي المرجح بالقيمة السوقية للأسهم الحرة حسب الأسواق (1000=2012)

السوق	التغير		الإثنين	الأحد
	اليوم السابق	بداية العام	10/10/2022	09/10/2022
السوق الأول	0.41%	22.21%	1399.2	1393.5
السوق الثاني	-0.33%	-14.49%	800.9	803.5

القيمة السوقية (دينار)

17.70%	0.31%	18,238,361,768	18,181,543,409
--------	-------	----------------	----------------