

خلاصة البيانات الاحصائية لبورصة عمان

الإثنين 2022/5/9

حجم التداول اليومي من 4/19 لغاية 2022/5/9

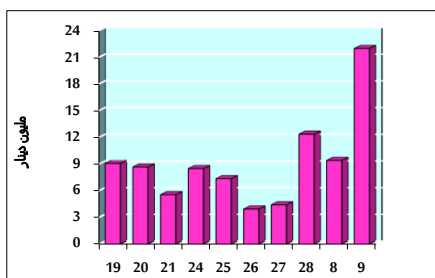

التوزيع القطاعي لحجم التداول ليوم الإثنين 2022/5/9

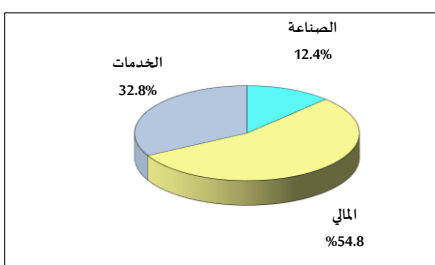

الرقم القياسي العام المرجح للأسهم الحرة من 4/19 لغاية 2022/5/9

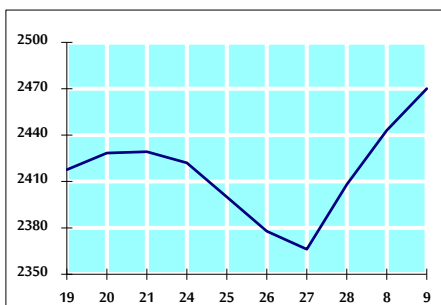

الرقم القياسي المرجح للأسهم الحرة ASE20 من 4/19 لغاية 2022/5/9

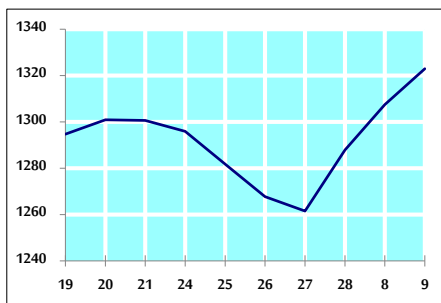

الرقم القياسي العام المرجح بالقيمة السوقية من 4/19 لغاية 2022/5/9

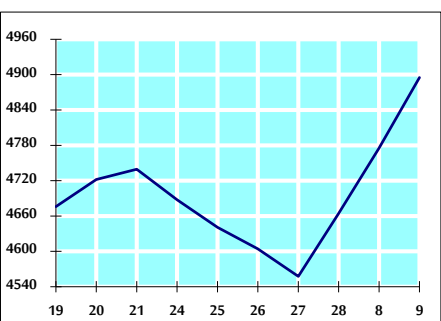

حجم التداول (دينار)

التغير (%)	التغير	2022	2021	
171.72%	13,895,198	21,986,962	8,091,764	يومي
114.99%	16,790,552	31,392,497	14,601,945	تراكمي (5/9- 5/8)
-11.62%	-78,178,820	594,838,700	673,017,520	تراكمي (5/9-1/2)

عدد الأسهم المتداولة

التغير (%)	التغير	2022	2021	
-6.08%	-477,269	7,368,400	7,845,669	يومي
-16.40%	-2,239,729	11,416,171	13,655,900	تراكمي (5/9- 5/8)
-41.92%	-262,393,610	363,611,706	626,005,316	تراكمي (5/9-1/2)

عدد العقود المنفذة

التغير (%)	التغير	2022	2021	
7.36%	312	4,551	4,239	يومي
2.68%	203	7,780	7,577	تراكمي (5/9- 5/8)
-3.40%	-8,569	243,524	252,093	تراكمي (5/9-1/2)

بعض النسب المالية للبورصة (2022/5/9)

القطاع	القيمة السوقية P/E إلى العائد	القيمة السوقية إلى القيمة الدفترية	الأرباح الموزعة إلى القيمة السوقية (%)	معدل الدوران (%)
القطاع المالي	14.459	0.868	4.779	0.109
قطاع الخدمات	17.298	1.315	4.401	0.180
قطاع الصناعة	12.687	2.844	3.951	0.063
جميع القطاعات	13.669	1.285	4.486	0.119

الرقم القياسي العام لاسعار الاسهم المرجح بالقيمة السوقية للأسهم الحرة (1000=1999)

التغير	الإثنين		الأحد	الرقم القياسي العام
	09/05/2022	08/05/2022		
بداية العام	1.10%	2470.1	2443.1	16.59%
اليوم السابق	1.14%	2716.4	2712.8	4.30%
القطاع المالي	3.11%	1541.2	1494.8	16.11%
قطاع الخدمات	1.24%	5717.9	5648.0	55.98%

الرقم القياسي لاسعار الاسهم المرجح بالقيمة السوقية للأسهم الحرة ASE20 (2014=1000)

23.14%	1.18%	1322.9	1307.5
--------	-------	--------	--------

مؤشر العائد الكلي (1074=2021)ASETR

30.90%	1.18%	1406.4	1389.9
--------	-------	--------	--------

الرقم القياسي لأسعار الأسهم المرجح بالقيمة السوقية (1000=1991)

التغير	الإثنين		الأحد	الرقم القياسي العام
	09/05/2022	08/05/2022		
بداية العام	2.51%	4895.1	4775.5	22.22%
اليوم السابق	2.32%	6830.6	6675.7	4.02%
قطاع البنوك	-0.53%	1365.3	1372.6	2.78%
قطاع التأمين	-0.10%	762.9	763.7	-2.49%
قطاع الخدمات	3.46%	7615.2	7360.5	62.01%
قطاع الصناعة				

الرقم القياسي المرجح بالقيمة السوقية للأسهم الحرة حسب الأسواق (1000=2012)

التغير	الإثنين		الأحد	السوق الأول
	09/05/2022	08/05/2022		
بداية العام	1.18%	1384.3	1368.1	20.91%
اليوم السابق	-0.56%	802.9	807.4	-14.27%

القيمة السوقية (دينار)

20.48%	2.38%	18,669,878,908	18,235,851,699
--------	-------	----------------	----------------