

خلاصة البيانات الإحصائية لبورصة عمان

الاثنين 2022/2/28

حجم التداول اليومي من 2/15 لغاية 2/28/2022

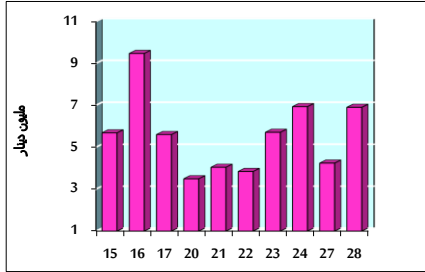

التوزيع القطاعي لحجم التداول ليوم الاثنين 2022/2/28

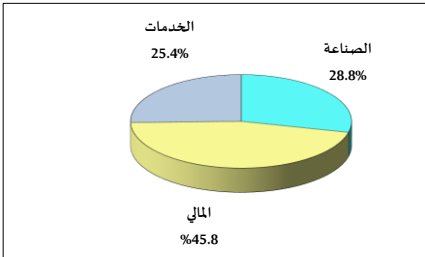

الرقم القياسي العام المرجح بالأسهم الحرة من 2/15 لغاية 2/28/2022

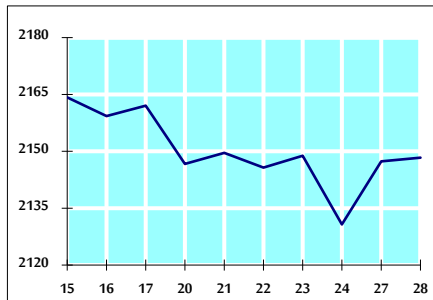

الرقم القياسي العام المرجح بالأسهم الحرة ASE20 من 2/15 لغاية 2/28/2022

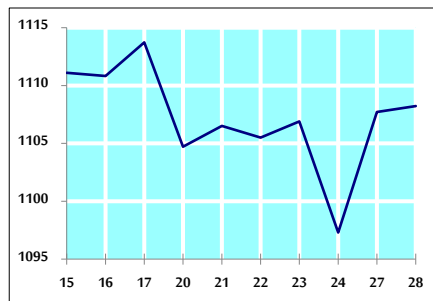

الرقم القياسي العام المرجح بالقيمة السوقية من 2/15 لغاية 2/28/2022

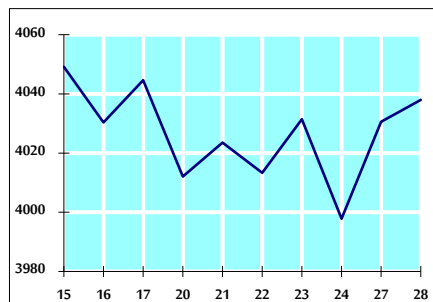

حجم التداول (دينار)

| التغير (%) | التغير | 2022 | 2021 | |
|------------|--------------|-------------|-------------|-------------------|
| -23.72% | -2,146,773 | 6,903,661 | 9,050,434 | يومي |
| -15.81% | -21,569,959 | 114,835,411 | 136,405,370 | تراكمي (2/28-2/1) |
| -35.03% | -122,074,200 | 226,420,678 | 348,494,878 | تراكمي (2/28-1/2) |

عدد الأسهم المتداولة

| التغير (%) | التغير | 2022 | 2021 | |
|------------|--------------|-------------|-------------|-------------------|
| 10.05% | 753,514 | 8,254,719 | 7,501,205 | يومي |
| -30.48% | -39,146,646 | 89,280,902 | 128,427,548 | تراكمي (2/28-2/1) |
| -46.40% | -152,241,882 | 175,836,895 | 328,078,777 | تراكمي (2/28-1/2) |

عدد العقود المنفذة

| التغير (%) | التغير | 2022 | 2021 | |
|------------|---------|---------|---------|-------------------|
| -16.99% | -554 | 2,706 | 3,260 | يومي |
| -11.85% | -6,937 | 51,587 | 58,524 | تراكمي (2/28-2/1) |
| -9.77% | -12,085 | 111,575 | 123,660 | تراكمي (2/28-1/2) |

بعض النسب المالية للبورصة (2022/2/28)

| القطاع | القيمة السوقية P/E إلى العائد | القيمة السوقية إلى القيمة الدفترية | الأرباح الموزعة إلى القيمة السوقية (%) | معدل الدوران (%) |
|---------------|-------------------------------|------------------------------------|--|------------------|
| القطاع المالي | 16.967 | 0.856 | 4.379 | 0.156 |
| قطاع الخدمات | - | 1.267 | 2.253 | 0.097 |
| قطاع الصناعة | 28.857 | 2.176 | 2.585 | 0.049 |
| جميع القطاعات | 22.366 | 1.114 | 3.580 | 0.132 |

الرقم القياسي العام لأسعار الأسهم المرجح بالقيمة السوقية للأسهم الحرة (1999=1000)

| الرقم القياسي العام | التغير | | الإثنين | الأحد |
|---------------------|--------------|-------------|------------|------------|
| | اليوم السابق | بداية العام | 28/02/2022 | 27/02/2022 |
| الرقم القياسي العام | 0.05% | 1.40% | 2148.3 | 2147.3 |
| القطاع المالي | -0.12% | 1.67% | 2648.0 | 2651.1 |
| قطاع الخدمات | 0.42% | 0.29% | 1331.3 | 1325.7 |
| قطاع الصناعة | 0.04% | 1.34% | 3715.0 | 3713.6 |

الرقم القياسي العام لأسعار الأسهم المرجح بالقيمة السوقية للأسهم الحرة ASE20 (2014=1000)

| التغير | 0.05% | 3.15% |
|---------------------|--------|--------|
| الرقم القياسي العام | 1108.2 | 1107.7 |

الرقم القياسي العام لأسعار الأسهم المرجح بالقيمة السوقية (1991=1000)

| الرقم القياسي العام | التغير | | الإثنين | الأحد |
|---------------------|--------------|-------------|------------|------------|
| | اليوم السابق | بداية العام | 28/02/2022 | 27/02/2022 |
| الرقم القياسي العام | 0.18% | 0.82% | 4038.0 | 4030.6 |
| قطاع البنوك | 0.17% | 0.15% | 6576.1 | 6565.1 |
| قطاع التأمين | 0.07% | 5.24% | 1398.0 | 1397.0 |
| قطاع الخدمات | 0.29% | -0.24% | 780.5 | 778.2 |
| قطاع الصناعة | 0.16% | 2.06% | 4797.3 | 4789.5 |

الرقم القياسي العام المرجح بالقيمة السوقية للأسهم الحرة حسب الاسواق (2012=1000)

| السوق | التغير | | الإثنين | الأحد |
|--------------|--------------|-------------|------------|------------|
| | اليوم السابق | بداية العام | 28/02/2022 | 27/02/2022 |
| السوق الأول | 0.05% | 2.62% | 1174.9 | 1174.3 |
| السوق الثاني | -0.30% | -6.91% | 871.8 | 874.5 |

القيمة السوقية (دينار)

| التغير | 0.17% | 0.60% |
|----------------|----------------|----------------|
| القيمة السوقية | 15,562,288,324 | 15,588,151,612 |