

خلاصة البيانات الإحصائية لبورصة عمان

الثلاثاء 2021/9/28

حجم التداول اليومي من 9/15 لغاية 9/28 2021/9/28

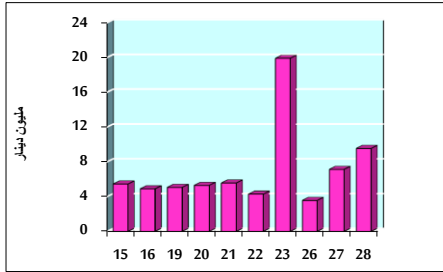

التوزيع القطاعي لحجم التداول ليوم الثلاثاء 2021/9/28

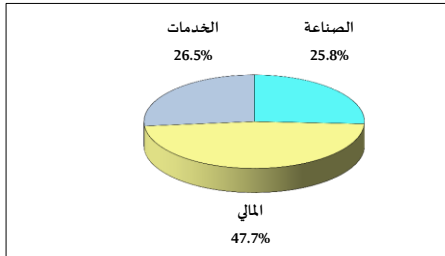

الرقم القياسي العام المرجح للأسهم الحرة من 9/15 لغاية 9/28 2021/9/28

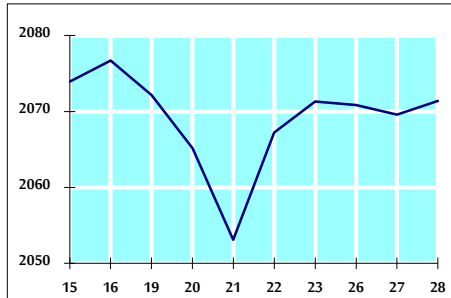

الرقم القياسي العام المرجح للأسهم الحرة ASE20 من 9/15 لغاية 9/28 2021/9/28

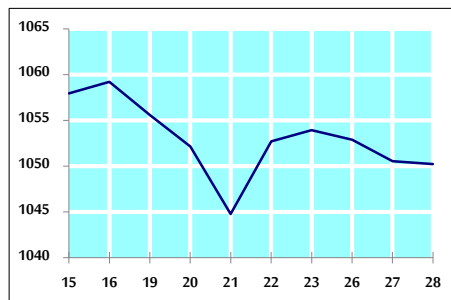

الرقم القياسي العام المرجح بالقيمة السوقية من 9/15 لغاية 9/28 2021/9/28

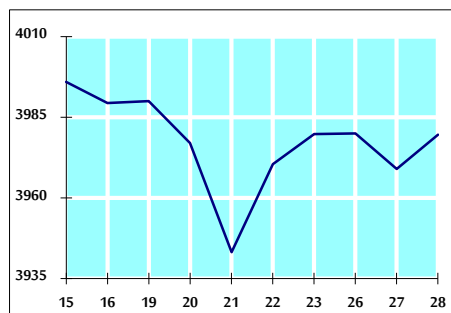

حجم التداول (دينار)

التغير (%)	التغير	2021	2020	
110.76%	5,014,022	9,540,918	4,526,896	يومي
51.25%	45,935,276	135,561,537	89,626,261	تراكمي (9/28-9/1)
118.09%	826,620,104	1,526,632,819	700,012,715	تراكمي (9/28-1/3)

عدد الأسهم المتداولة

التغير (%)	التغير	2021	2020	
-3.14%	-198,493	6,120,679	6,319,172	يومي
-21.09%	-28,245,759	105,684,148	133,929,907	تراكمي (9/28-9/1)
56.99%	434,916,471	1,198,003,384	763,086,913	تراكمي (9/28-1/3)

عدد العقود المنفذة

التغير (%)	التغير	2021	2020	
33.83%	773	3,058	2,285	يومي
27.35%	13,170	61,316	48,146	تراكمي (9/28-9/1)
105.00%	310,049	605,336	295,287	تراكمي (9/28-1/3)

بعض النسب المالية للبورصة (2021/9/28)

القطاع	القيمة السوقية P/E إلى العائد	القيمة السوقية إلى القيمة الدفترية	الأرباح الموزعة إلى القيمة السوقية (%)	معدل الدوران (%)
القطاع المالي	34.510	0.856	3.320	0.082
قطاع الخدمات	-	1.223	2.269	0.142
قطاع الصناعة	26.993	2.160	2.657	0.108
جميع القطاعات	37.533	1.101	2.992	0.097

الرقم القياسي العام لأسعار الأسهم المرجح بالقيمة السوقية للأسهم الحرة (1999=1000)

الرقم القياسي العام	التغير		الثلاثاء	الاثنين
	اليوم السابق	بداية العام	28/09/2021	27/09/2021
الرقم القياسي العام	0.09%	24.99%	2071.4	2069.6
القطاع المالي	-0.34%	16.48%	2529.5	2538.1
قطاع الخدمات	0.28%	13.05%	1297.8	1294.2
قطاع الصناعة	1.25%	73.25%	3672.3	3626.8

الرقم القياسي لأسعار الأسهم المرجح بالقيمة السوقية للأسهم الحرة ASE20 (2014=1000)

التغير	الثلاثاء	الاثنين
-0.03%	1050.2	1050.5
30.22%		

الرقم القياسي لأسعار الأسهم المرجح بالقيمة السوقية (1991=1000)

الرقم القياسي العام	التغير		الثلاثاء	الاثنين
	اليوم السابق	بداية العام	28/09/2021	27/09/2021
الرقم القياسي العام	0.27%	30.50%	3979.6	3968.9
قطاع البنوك	-0.48%	19.38%	6459.5	6490.9
قطاع التأمين	1.22%	3.04%	1349.0	1332.7
قطاع الخدمات	0.16%	11.38%	784.4	783.2
قطاع الصناعة	1.45%	67.32%	4715.0	4647.8

الرقم القياسي المرجح بالقيمة السوقية للأسهم الحرة حسب الاسواق (2012=1000)

السوق الأول	التغير		الثلاثاء	الاثنين
	اليوم السابق	بداية العام	28/09/2021	27/09/2021
السوق الأول	0.06%	28.45%	1115.4	1114.8
السوق الثاني	0.00%	7.02%	932.5	932.6

القيمة السوقية (دينار)

التغير	الثلاثاء	الاثنين
0.24%	15,397,617,981	15,360,388,977
19.29%		