

خلاصة البيانات الإحصائية لبورصة عمان

الأحد 2020/10/25

حجم التداول اليومي من 10/12 لغاية 2020/10/25

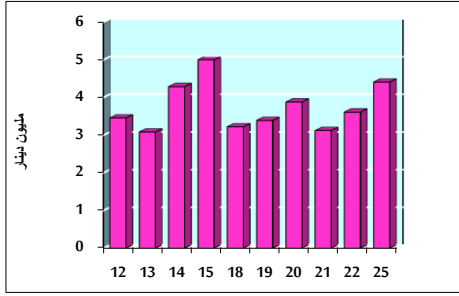

التوزيع القطاعي لحجم التداول ليوم الأحد 2020/10/25

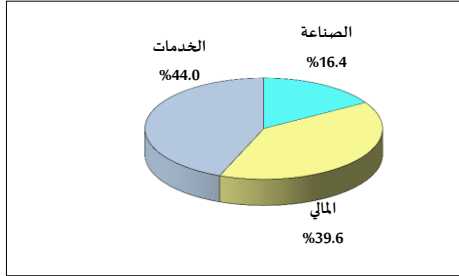

الرقم القياسي العام المرجح للأسهم الحرة من 10/12 لغاية 2020/10/25

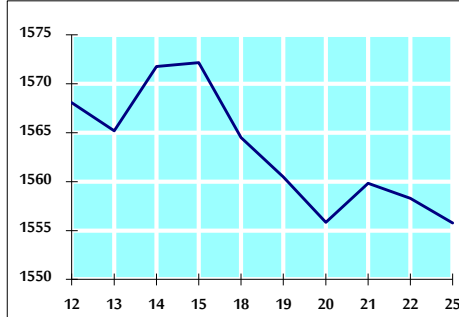

الرقم القياسي المرجح للأسهم الحرة ASE20 من 10/12 لغاية 2020/10/25

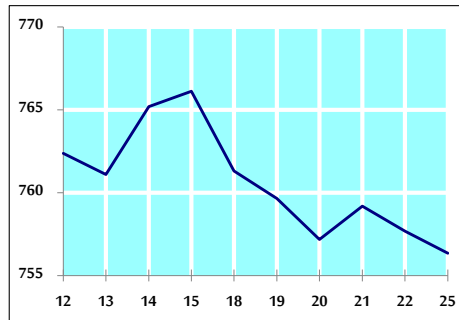

الرقم القياسي العام المرجح بالقيمة السوقية من 10/12 لغاية 2020/10/25

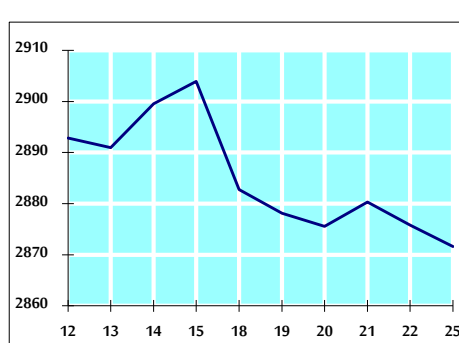

حجم التداول (دينار)

التغير (%)	التغير	2020	2019	
12.37%	485,568	4,412,091	3,926,523	يومي
-71.68%	-170,553,194	67,369,001	237,922,195	تراكمي (10/25-10/1)
-40.84%	-537,283,503	778,429,909	1,315,713,412	تراكمي (10/25-1/2)

عدد الاسهم المتداولة

التغير (%)	التغير	2020	2019	
59.12%	2,275,639	6,124,727	3,849,088	يومي
-13.42%	-12,916,357	83,355,296	96,271,653	تراكمي (10/25-10/1)
-13.90%	-139,017,434	860,781,882	999,799,316	تراكمي (10/25-1/2)

عدد العقود المنفذة

التغير (%)	التغير	2020	2019	
-23.53%	-445	1,446	1,891	يومي
-12.12%	-4,043	29,306	33,349	تراكمي (10/25-10/1)
-21.82%	-91,779	328,909	420,688	تراكمي (10/25-1/2)

بعض النسب المالية للبورصة (2020/10/25)

القطاع	القيمة السوقية P/E إلى العائد	القيمة السوقية إلى القيمة الدفترية	الأرباح الموزعة إلى القيمة السوقية (%)	معدل الدوران (%)
القطاع المالي	8.888	0.720	0.175	0.037
قطاع الخدمات	11.218	0.975	5.453	0.278
قطاع الصناعة	15.086	1.128	4.240	0.119
جميع القطاعات	9.404	0.801	1.932	0.096

الرقم القياسي العام لأسعار الاسهم المرجح بالقيمة السوقية للأسهم الحرة (1000=1999)

الرقم القياسي العام	التغير		الأحد 25/10/2020	الخميس 22/10/2020
	بداية العام	اليوم السابق		
الرقم القياسي العام	-14.29%	-0.16%	1555.8	1558.3
القطاع المالي	-15.47%	-0.22%	2070.9	2075.4
قطاع الخدمات	-16.05%	-0.03%	1085.5	1085.8
قطاع الصناعة	1.21%	0.06%	1879.4	1878.2

الرقم القياسي لأسعار الاسهم المرجح بالقيمة السوقية للأسهم الحرة ASE20 (1000=2014)

التغير	الأحد 25/10/2020	الخميس 22/10/2020
-15.11%	756.4	757.7

الرقم القياسي لأسعار الاسهم المرجح بالقيمة السوقية (1000=1991)

الرقم القياسي العام	التغير		الأحد 25/10/2020	الخميس 22/10/2020
	بداية العام	اليوم السابق		
الرقم القياسي العام	-18.28%	-0.15%	2871.6	2875.8
قطاع البنوك	-26.16%	-0.10%	5239.2	5244.6
قطاع التأمين	0.57%	-0.56%	1289.8	1297.1
قطاع الخدمات	-9.53%	-0.07%	665.6	666.1
قطاع الصناعة	-4.90%	-0.30%	2485.1	2492.6

الرقم القياسي المرجح بالقيمة السوقية للأسهم الحرة حسب الأسواق (1000=2012)

السوق	التغير		الأحد 25/10/2020	الخميس 22/10/2020
	بداية العام	اليوم السابق		
السوق الأول	-14.77%	-0.16%	814.7	816.0
السوق الثاني	-2.04%	-0.26%	819.0	821.1

القيمة السوقية (دينار)

التغير	الأحد 25/10/2020	الخميس 22/10/2020
-17.88%	12,248,312,764	12,258,842,185