

خلاصة البيانات الاحصائية لبورصة عمان

الخميس 2020/10/22

حجم التداول اليومي من 10/11 لغاية 2020/10/22

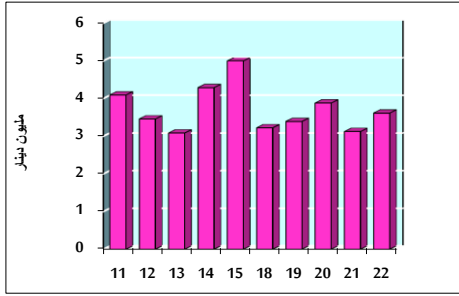

التوزيع القطاعي لحجم التداول ليوم الخميس 2020/10/22

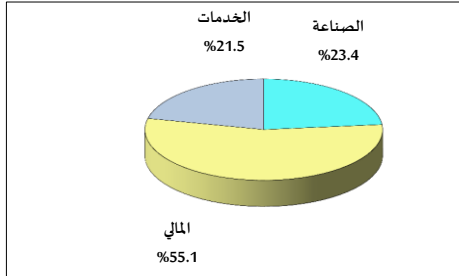

الرقم القياسي العام المرجح بالأسهم الحرة من 10/11 لغاية 2020/10/22

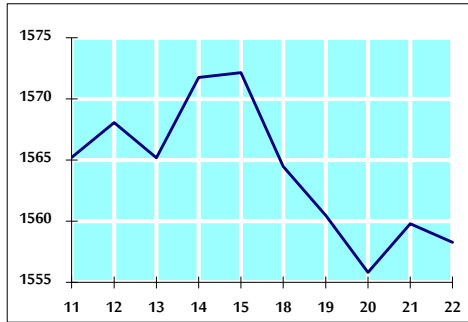

الرقم القياسي العام المرجح بالأسهم الحرة ASE20 من 10/11 لغاية 2020/10/22

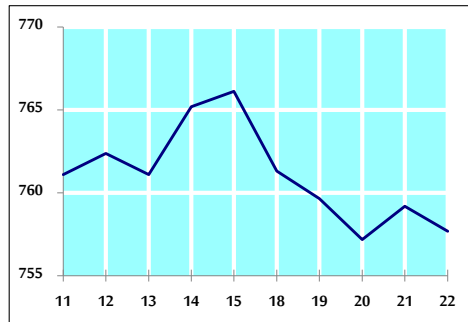

الرقم القياسي العام المرجح بالقيمة السوقية من 10/11 لغاية 2020/10/22

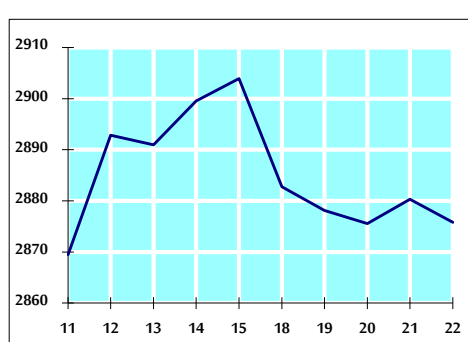

حجم التداول (دينار)

التغير (%)	التغير	2020	2019	
-2.54%	-94,382	3,614,433	3,708,815	يومي
-73.09%	-171,038,762	62,956,910	233,995,672	تراكمي (10/22-10/1)
-41.00%	-537,769,071	774,017,818	1,311,786,889	تراكمي (10/22-1/2)

عدد الاسهم المتداولة

التغير (%)	التغير	2020	2019	
20.09%	702,554	4,199,247	3,496,693	يومي
-16.44%	-15,191,996	77,230,569	92,422,565	تراكمي (10/22-10/1)
-14.19%	-141,293,073	854,657,155	995,950,228	تراكمي (10/22-1/2)

عدد العقود المنفذة

التغير (%)	التغير	2020	2019	
-6.20%	-111	1,678	1,789	يومي
-11.44%	-3,598	27,860	31,458	تراكمي (10/22-10/1)
-21.81%	-91,334	327,463	418,797	تراكمي (10/22-1/2)

بعض النسب المالية للبورصة (2020/10/22)

القطاع	القيمة السوقية P/E إلى العائد	القيمة السوقية إلى القيمة الدفترية	الأرباح الموزعة إلى القيمة السوقية (%)	معدل الدوران (%)
القطاع المالي	8.901	0.722	0.174	0.044
قطاع الخدمات	11.208	0.974	5.458	0.056
قطاع الصناعة	15.095	1.129	4.237	0.196
جميع القطاعات	9.418	0.802	1.929	0.066

الرقم القياسي العام لأسعار الاسهم المرجح بالقيمة السوقية للأسهم الحرة (1999=1000)

الرقم القياسي العام	التغير		الخميس 22/10/2020	الأربعاء 21/10/2020
	اليوم السابق	بداية العام		
الرقم القياسي العام	-0.10%	-14.15%	1558.3	1559.8
القطاع المالي	-0.03%	-15.29%	2075.4	2076.0
قطاع الخدمات	-0.22%	-16.03%	1085.8	1088.2
قطاع الصناعة	-0.11%	1.14%	1878.2	1880.3

الرقم القياسي العام لأسعار الاسهم المرجح بالقيمة السوقية للأسهم الحرة ASE20 (2014=1000)

التغير	2020	2019
-14.96%	757.7	759.2
-0.20%		

الرقم القياسي العام لأسعار الاسهم المرجح بالقيمة السوقية (1991=1000)

الرقم القياسي العام	التغير		الخميس 22/10/2020	الأربعاء 21/10/2020
	اليوم السابق	بداية العام		
الرقم القياسي العام	-0.16%	-18.16%	2875.8	2880.3
قطاع البنوك	-0.35%	-26.09%	5244.6	5263.0
قطاع التأمين	0.20%	1.14%	1297.1	1294.5
قطاع الخدمات	0.16%	-9.47%	666.1	665.0
قطاع الصناعة	0.05%	-4.61%	2492.6	2491.4

الرقم القياسي العام المرجح بالقيمة السوقية للأسهم الحرة حسب الاسواق (2012=1000)

السوق	التغير		الخميس 22/10/2020	الأربعاء 21/10/2020
	اليوم السابق	بداية العام		
السوق الأول	-0.14%	-14.63%	816.0	817.2
السوق الثاني	0.20%	-1.78%	821.1	819.5

القيمة السوقية (دينار)

التغير	2020	2019
-17.81%	12,258,842,185	12,274,965,211
-0.13%		