

خلاصة البيانات الاحصائية لبورصة عمان

الثلاثاء 2020/10/20

حجم التداول اليومي من 10/7 لغاية 2020/10/20

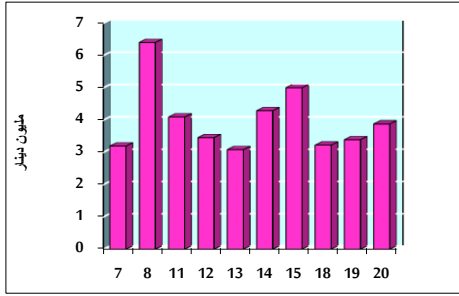

التوزيع القطاعي لحجم التداول ليوم الثلاثاء 2020/10/20

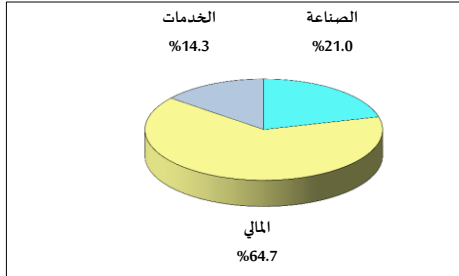

الرقم القياسي العام المرجح للأسهم الحرة من 10/7 لغاية 2020/10/20

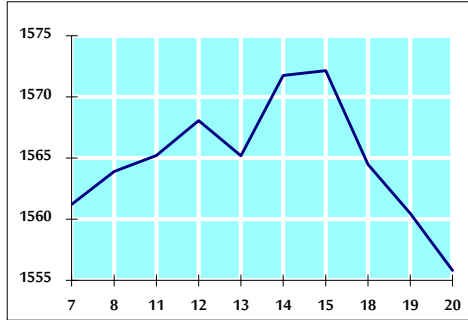

الرقم القياسي العام المرجح للأسهم الحرة ASE20 من 10/7 لغاية 2020/10/20

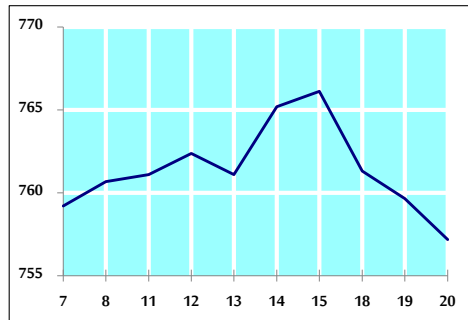

الرقم القياسي العام المرجح بالقيمة السوقية من 10/7 لغاية 2020/10/20

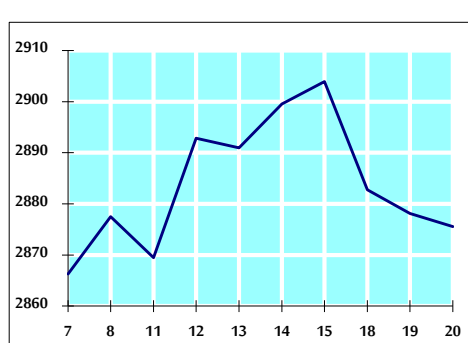

حجم التداول (دينار)

التغير (%)	التغير	2020	2019	
16.42%	547,068	3,879,784	3,332,716	يومي
-17.10%	-11,598,275	56,220,885	67,819,160	تراكمي (10/20-10/1)
-33.02%	-378,328,584	767,281,793	1,145,610,377	تراكمي (10/20-1/2)

عدد الاسهم المتداولة

التغير (%)	التغير	2020	2019	
44.88%	1,427,282	4,607,270	3,179,988	يومي
21.48%	12,277,660	69,446,104	57,168,444	تراكمي (10/20-10/1)
-11.85%	-113,823,417	846,872,690	960,696,107	تراكمي (10/20-1/2)

عدد العقود المنفذة

التغير (%)	التغير	2020	2019	
24.80%	367	1,847	1,480	يومي
-12.55%	-3,524	24,560	28,084	تراكمي (10/20-10/1)
-21.97%	-91,260	324,163	415,423	تراكمي (10/20-1/2)

بعض النسب المالية للبورصة (2020/10/20)

القطاع	القيمة السوقية P/E إلى العائد	القيمة السوقية إلى القيمة الدفترية	الأرباح الموزعة إلى القيمة السوقية (%)	معدل الدوران (%)
القطاع المالي	8.921	0.723	0.174	0.066
قطاع الخدمات	11.187	0.972	5.468	0.046
قطاع الصناعة	14.969	1.119	4.273	0.146
جميع القطاعات	9.417	0.802	1.929	0.072

الرقم القياسي العام لأسعار الاسهم المرجح بالقيمة السوقية للأسهم الحرة (1999=1000)

الرقم القياسي العام	التغير		الثلاثاء 20/10/2020	الاثنين 19/10/2020
	اليوم السابق	بداية العام		
الرقم القياسي العام	-0.30%	-14.29%	1555.8	1560.5
القطاع المالي	-0.39%	-15.48%	2070.7	2078.8
قطاع الخدمات	-0.02%	-16.07%	1085.3	1085.5
قطاع الصناعة	-0.13%	0.61%	1868.4	1870.7

الرقم القياسي العام لأسعار الاسهم المرجح بالقيمة السوقية للأسهم الحرة ASE20 (2014=1000)

التغير	الثلاثاء 20/10/2020	الاثنين 19/10/2020
-0.32%	757.2	759.7
-15.02%		

الرقم القياسي العام لأسعار الاسهم المرجح بالقيمة السوقية (1991=1000)

الرقم القياسي العام	التغير		الثلاثاء 20/10/2020	الاثنين 19/10/2020
	اليوم السابق	بداية العام		
الرقم القياسي العام	-0.09%	-18.16%	2875.5	2878.1
قطاع البنوك	0.00%	-25.86%	5260.6	5260.4
قطاع التأمين	0.00%	0.93%	1294.5	1294.5
قطاع الخدمات	-0.61%	-9.80%	663.6	667.7
قطاع الصناعة	0.06%	-5.07%	2480.7	2479.2

الرقم القياسي العام المرجح بالقيمة السوقية للأسهم الحرة حسب الاسواق (2012=1000)

السوق	التغير		الثلاثاء 20/10/2020	الاثنين 19/10/2020
	اليوم السابق	بداية العام		
السوق الأول	-0.33%	-14.73%	815.1	817.8
السوق الثاني	-0.25%	-2.20%	817.6	819.7

القيمة السوقية (دينار)

التغير	الثلاثاء 20/10/2020	الاثنين 19/10/2020
-0.08%	12,250,388,182	12,259,636,132
-17.86%		