

خلاصة البيانات الاحصائية لبورصة عمان

الأحد 2020/10/18

حجم التداول اليومي من 10/5 لغاية 2020/10/18

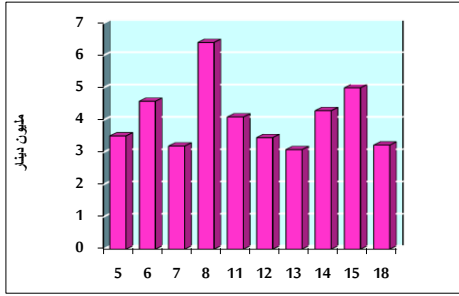

التوزيع القطاعي لحجم التداول ليوم الأحد 2020/10/18

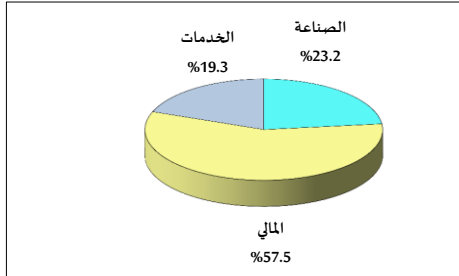

الرقم القياسي العام المرجح للأسهم الحرة من 10/5 لغاية 2020/10/18

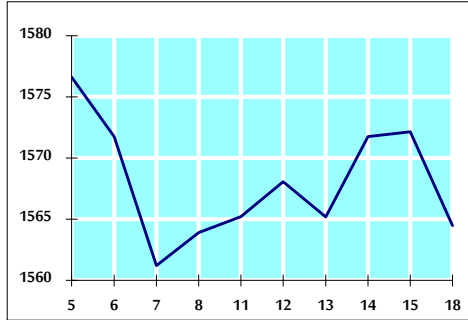

الرقم القياسي المرجح للأسهم الحرة ASE20 من 10/5 لغاية 2020/10/18

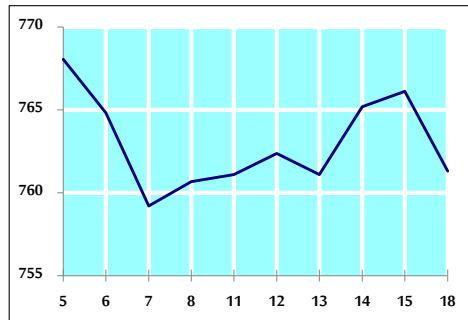

الرقم القياسي العام المرجح بالقيمة السوقية من 10/5 لغاية 2020/10/18

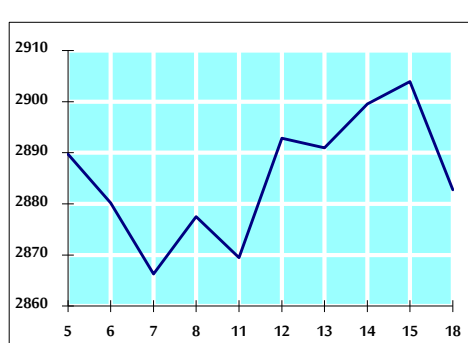

حجم التداول (دينار)

التغير (%)	التغير	2020	2019	
-20.69%	-840,724	3,222,997	4,063,721	يومي
-17.99%	-10,735,179	48,948,798	59,683,977	تراكمي (10/18-10/1)
-33.18%	-377,465,488	760,009,706	1,137,475,194	تراكمي (10/18-1/2)

عدد الاسهم المتداولة

التغير (%)	التغير	2020	2019	
32.80%	1,060,759	4,295,267	3,234,508	يومي
22.42%	11,144,880	60,850,613	49,705,733	تراكمي (10/18-10/1)
-12.06%	-114,956,197	838,277,199	953,233,396	تراكمي (10/18-1/2)

عدد العقود المنفذة

التغير (%)	التغير	2020	2019	
-18.39%	-364	1,615	1,979	يومي
-13.81%	-3,403	21,246	24,649	تراكمي (10/18-10/1)
-22.12%	-91,139	320,849	411,988	تراكمي (10/18-1/2)

بعض النسب المالية للبورصة (2020/10/18)

القطاع	القيمة السوقية P/E إلى العائد	القيمة السوقية إلى القيمة الدفترية	الأرباح الموزعة إلى القيمة السوقية (%)	معدل الدوران (%)
القطاع المالي	8.941	0.725	0.173	0.049
قطاع الخدمات	11.246	0.977	5.440	0.073
قطاع الصناعة	15.010	1.123	4.261	0.157
جميع القطاعات	9.441	0.804	1.924	0.067

الرقم القياسي العام لأسعار الاسهم المرجح بالقيمة السوقية للأسهم الحرة (1000=1999)

الرقم القياسي العام	التغير		الأحد 18/10/2020	الخميس 15/10/2020
	اليوم السابق	بداية العام		
الرقم القياسي العام	-0.49%	-13.81%	1564.5	1572.2
القطاع المالي	-0.50%	-14.97%	2083.1	2093.6
قطاع الخدمات	-0.42%	-15.72%	1089.8	1094.4
قطاع الصناعة	-0.15%	1.08%	1877.0	1879.7

الرقم القياسي لأسعار الاسهم المرجح بالقيمة السوقية للأسهم الحرة ASE20 (1000=2014)

التغير	الأحد 18/10/2020	الخميس 15/10/2020
-0.63%	761.3	766.1
-14.55%		

الرقم القياسي لأسعار الاسهم المرجح بالقيمة السوقية (1000=1991)

الرقم القياسي العام	التغير		الأحد 18/10/2020	الخميس 15/10/2020
	اليوم السابق	بداية العام		
الرقم القياسي العام	-0.73%	-17.96%	2882.7	2903.9
قطاع البنوك	-1.05%	-25.74%	5269.4	5325.2
قطاع التأمين	0.22%	0.69%	1291.4	1288.6
قطاع الخدمات	-0.52%	-8.98%	669.7	673.2
قطاع الصناعة	-0.11%	-5.07%	2480.6	2483.2

الرقم القياسي المرجح بالقيمة السوقية للأسهم الحرة حسب الاسواق (1000=2012)

السوق	التغير		الأحد 18/10/2020	الخميس 15/10/2020
	اليوم السابق	بداية العام		
السوق الأول	-0.53%	-14.24%	819.7	824.1
السوق الثاني	-0.25%	-1.38%	824.5	826.6

القيمة السوقية (دينار)

التغير	الأحد 18/10/2020	الخميس 15/10/2020
-0.61%	12,282,370,045	12,358,039,028
-17.65%		