

خلاصة البيانات الإحصائية لبورصة عمان

الثلاثاء 2020/2/11

حجم التداول اليومي من 1/29 لغاية 2020/2/11

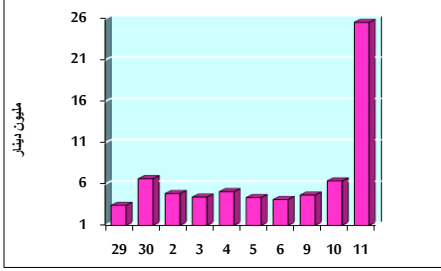

التوزيع القطاعي لحجم التداول ليوم الثلاثاء 2020/2/11

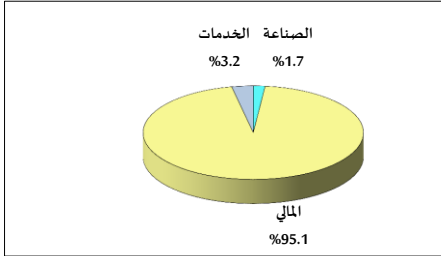

الرقم القياسي العام المرجح للأسهم الحرة من 1/29 لغاية 2020/2/11

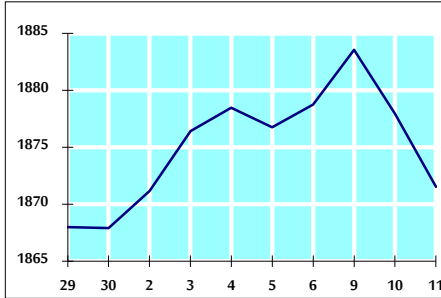

الرقم القياسي العام المرجح للأسهم الحرة ASE20 من 1/29 لغاية 2020/2/11

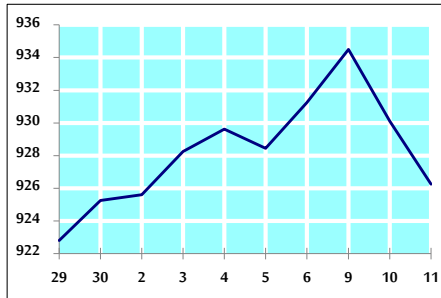

الرقم القياسي العام المرجح بالقيمة السوقية من 1/29 لغاية 2020/2/11

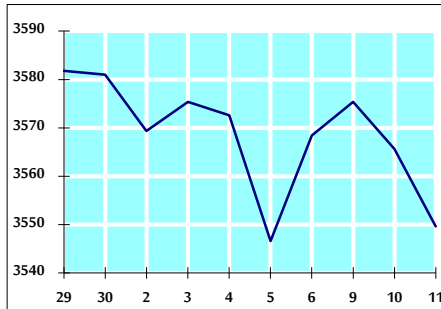

حجم التداول (دينار)

التغير (%)	التغير	2020	2019	
360.25%	20,001,069	25,553,087	5,552,018	يومي
56.00%	21,345,983	59,462,720	38,116,737	تراكمي (2/11-2/2)
27.50%	35,481,470	164,492,577	129,011,107	تراكمي (2/11-1/2)

عدد الأسهم المتداولة

التغير (%)	التغير	2020	2019	
252.47%	12,570,731	17,549,883	4,979,152	يومي
96.18%	26,337,090	53,721,368	27,384,278	تراكمي (2/11-2/2)
57.65%	53,687,091	146,819,972	93,132,881	تراكمي (2/11-1/2)

عدد العقود المنفذة

التغير (%)	التغير	2020	2019	
11.95%	268	2,510	2,242	يومي
19.80%	3,157	19,102	15,945	تراكمي (2/11-2/2)
21.97%	11,394	63,256	51,862	تراكمي (2/11-1/2)

بعض النسب المالية للبورصة (2020/2/11)

القطاع	معدل دوران	الأرباح الموزعة إلى القيمة السوقية (%)	القيمة السوقية إلى القيمة الدفترية	P/E إلى العائد
القطاع المالي	0.381	4.947	0.946	10.846
قطاع الخدمات	0.054	5.405	1.137	15.973
قطاع الصناعة	0.084	3.707	1.433	17.455
جميع القطاعات	0.263	4.829	1.074	11.754

الرقم القياسي العام لأسعار الأسهم المرجح بالقيمة السوقية للأسهم الحرة (1999=1000)

الرقم القياسي العام	التغير		الثلاثاء	الإثنين
	بداية العام	اليوم السابق	11/02/2020	10/02/2020
الرقم القياسي العام	3.10%	-0.34%	1871.5	1877.9
القطاع المالي	2.64%	-0.52%	2514.6	2527.7
قطاع الخدمات	3.89%	0.39%	1343.4	1338.2
قطاع الصناعة	3.24%	-0.75%	1917.1	1931.5

الرقم القياسي العام لأسعار الأسهم المرجح بالقيمة السوقية للأسهم الحرة ASE20 (2014=1000)

التغير	الثلاثاء	الإثنين	
3.96%	-0.41%	926.3	930.1

الرقم القياسي العام لأسعار الأسهم المرجح بالقيمة السوقية (1991=1000)

الرقم القياسي العام	التغير		الثلاثاء	الإثنين
	بداية العام	اليوم السابق	11/02/2020	10/02/2020
الرقم القياسي العام	1.02%	-0.45%	3549.6	3565.6
قطاع البنوك	-0.24%	-0.65%	7078.4	7124.6
قطاع التأمين	3.25%	-0.38%	1324.2	1329.2
قطاع الخدمات	2.24%	0.30%	752.2	750.0
قطاع الصناعة	3.01%	-0.43%	2691.7	2703.4

الرقم القياسي العام المرجح بالقيمة السوقية للأسهم الحرة حسب الأسواق (2012=1000)

السوق	التغير		الثلاثاء	الإثنين
	بداية العام	اليوم السابق	11/02/2020	10/02/2020
السوق الأول	3.98%	-0.39%	993.9	997.7
السوق الثاني	0.34%	-0.50%	838.9	843.1

القيمة السوقية (دينار)

التغير	الثلاثاء	الإثنين	
0.89%	-0.43%	15,046,905,892	15,111,460,721