

خلاصة البيانات الإحصائية لبورصة عمان

الخميس 2020/2/6

حجم التداول اليومي من 1/26 لغاية 2020/2/6

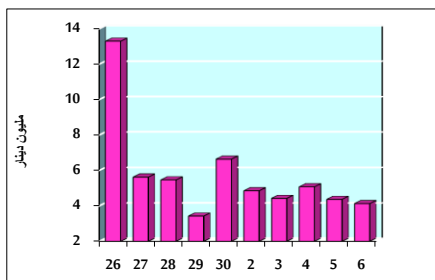

التوزيع القطاعي لحجم التداول ليوم الخميس 2020/2/6

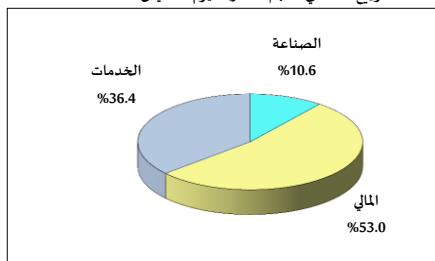

الرقم القياسي العام المرجح للأسهم الحرة من 1/26 لغاية 2020/2/6

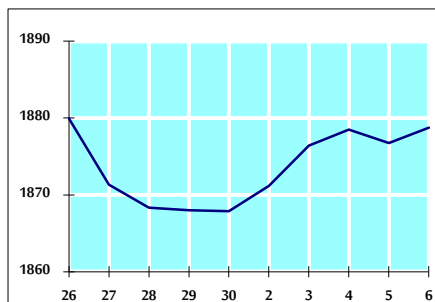

الرقم القياسي العام المرجح للأسهم الحرة ASE20 من 1/26 لغاية 2020/2/6

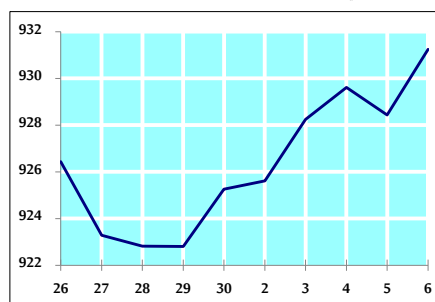

الرقم القياسي العام المرجح بالقيمة السوقية من 1/26 لغاية 2020/2/6

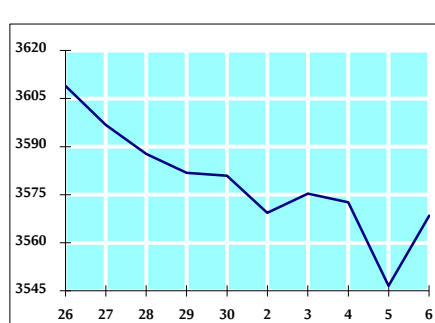

حجم التداول (دينار)

التغير (%)	التغير	2020	2019	
3.71%	147,729	4,129,693	3,981,964	يومي
-2.91%	-686,008	22,853,872	23,539,880	تراكمي (2/6-2/2)
11.75%	13,449,479	127,883,729	114,434,250	تراكمي (2/6-1/2)

عدد الأسهم المتداولة

التغير (%)	التغير	2020	2019	
98.51%	2,408,210	4,852,906	2,444,696	يومي
68.80%	10,110,186	24,804,284	14,694,098	تراكمي (2/6-2/2)
46.57%	37,460,187	117,902,888	80,442,701	تراكمي (2/6-1/2)

عدد العقود المنفذة

التغير (%)	التغير	2020	2019	
12.89%	238	2,085	1,847	يومي
19.74%	2,004	12,158	10,154	تراكمي (2/6-2/2)
22.23%	10,241	56,312	46,071	تراكمي (2/6-1/2)

بعض النسب المالية للبورصة (2020/2/6)

القطاع	القيمة السوقية P/E إلى العائد	القيمة السوقية إلى القيمة الدفترية	الأرباح الموزعة إلى القيمة السوقية (%)	معدل دوران
القطاع المالي	10.829	0.967	5.953	0.050
قطاع الخدمات	15.750	1.122	5.511	0.124
قطاع الصناعة	17.621	1.446	3.672	0.087
جميع القطاعات	11.735	1.091	5.490	0.073

الرقم القياسي العام لاسعار الاسهم المرجح بالقيمة السوقية للاسهم الحرة (1999=1000)

التغير	الخميس		الأربعاء	
	06/02/2020	05/02/2020		
بداية العام	3.50%	0.11%	1878.7	1876.8
الرقم القياسي العام	3.42%	0.18%	2533.8	2529.4
قطاع البنوك	2.60%	-0.13%	1326.7	1328.4
قطاع التأمين	4.78%	0.08%	1945.8	1944.3

الرقم القياسي لاسعار الاسهم المرجح بالقيمة السوقية للاسهم الحرة ASE20 (2014=1000)

4.52%	0.30%	931.2	928.4
-------	-------	-------	-------

الرقم القياسي لاسعار الاسهم المرجح بالقيمة السوقية (1991=1000)

التغير	الخميس		الأربعاء	
	06/02/2020	05/02/2020		
بداية العام	1.56%	0.62%	3568.5	3546.6
الرقم القياسي العام	0.62%	0.67%	7139.3	7091.6
قطاع البنوك	3.93%	0.00%	1332.9	1332.9
قطاع التأمين	1.31%	0.24%	745.4	743.6
قطاع الخدمات	3.65%	0.73%	2708.6	2689.0

الرقم القياسي المرجح بالقيمة السوقية للاسهم الحرة حسب الاسواق (2012=1000)

التغير	الخميس		الأربعاء	
	06/02/2020	05/02/2020		
بداية العام	4.36%	0.24%	997.5	995.1
الرقم القياسي	1.46%	-0.59%	848.3	853.3

القيمة السوقية (دينار)

1.41%	0.57%	15,124,777,714	15,039,158,504
-------	-------	----------------	----------------